

217 100'00 + 3

00.000'00 +

00.000'00 +

0.000'00 +

0.000'00 + 217.100.00

217.000'00 4-

+ 3

+ 3

- 217.000'00

216.900'00 +

+ 3

+ 3

+ 216.900'00

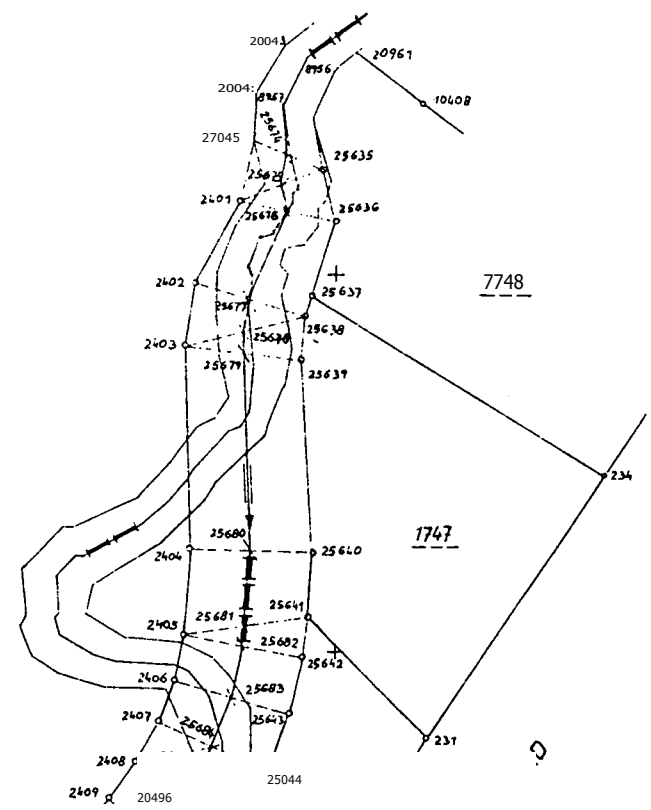
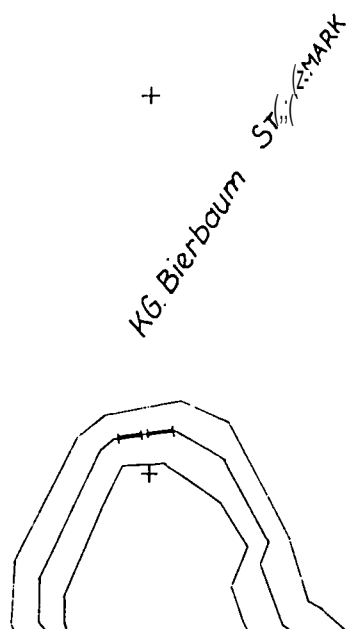

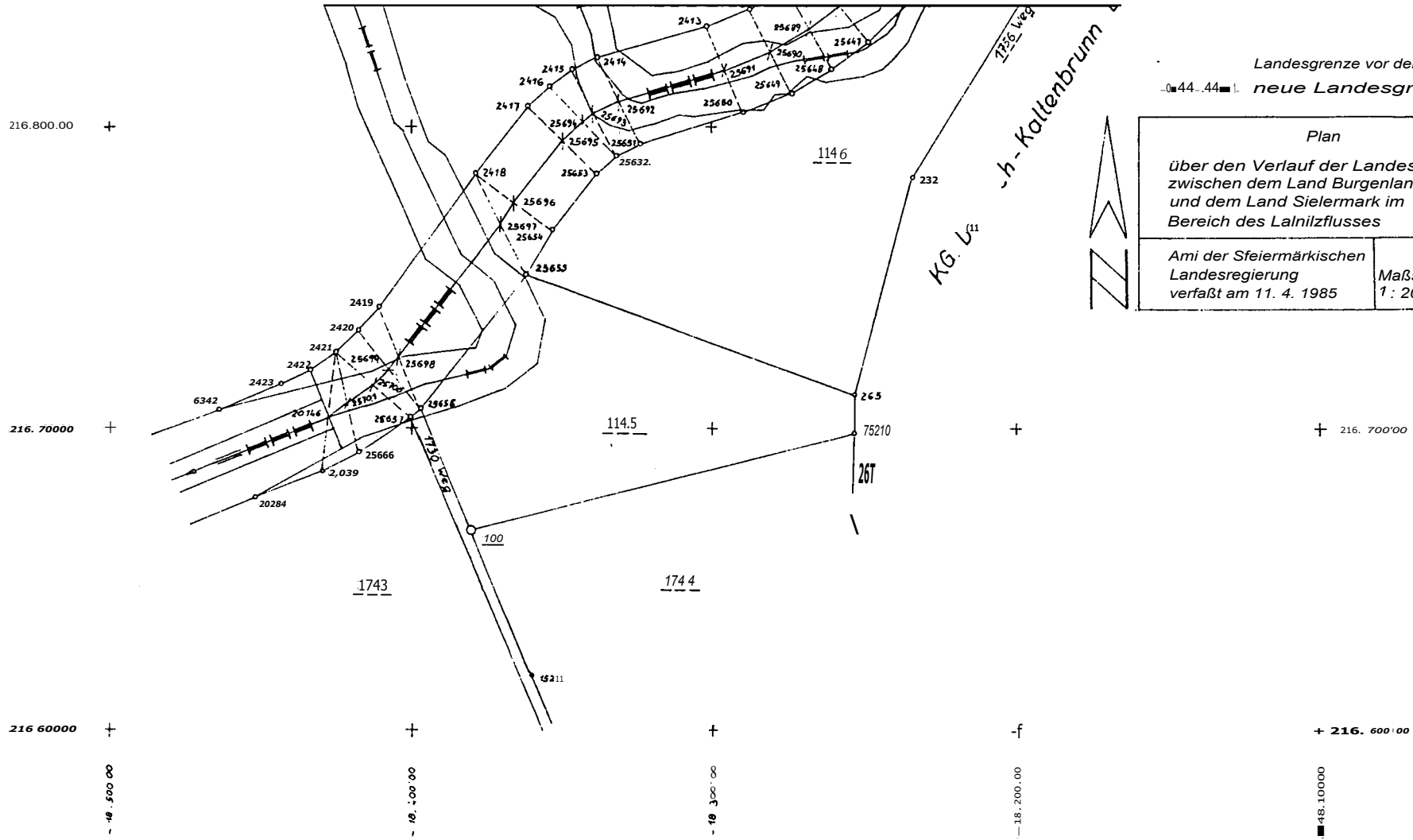

Landesgrenze vor der Verlegung
 44.44 neue Landesgrenze



Plan
 über den Verlauf der Landesgrenze
 zwischen dem Land Burgenland
 und dem Land Steiermark im
 Bereich des Lainilzflusses

Arbeitskreis der Steiermärkischen Landesregierung verfaßt am 11. 4. 1985	Maßstab 1 : 2000
--	---------------------

64. Stück — Ausgegeben am 30. April 1987 — Nr. 159

Anlage 1

1357