Vorarlberg
Abt. VIIb - Straßenbau

Übersichtsplan der Straßenachse der Landesstraße L14 - Bucher Straße

Anlage 0 (zu § 2)

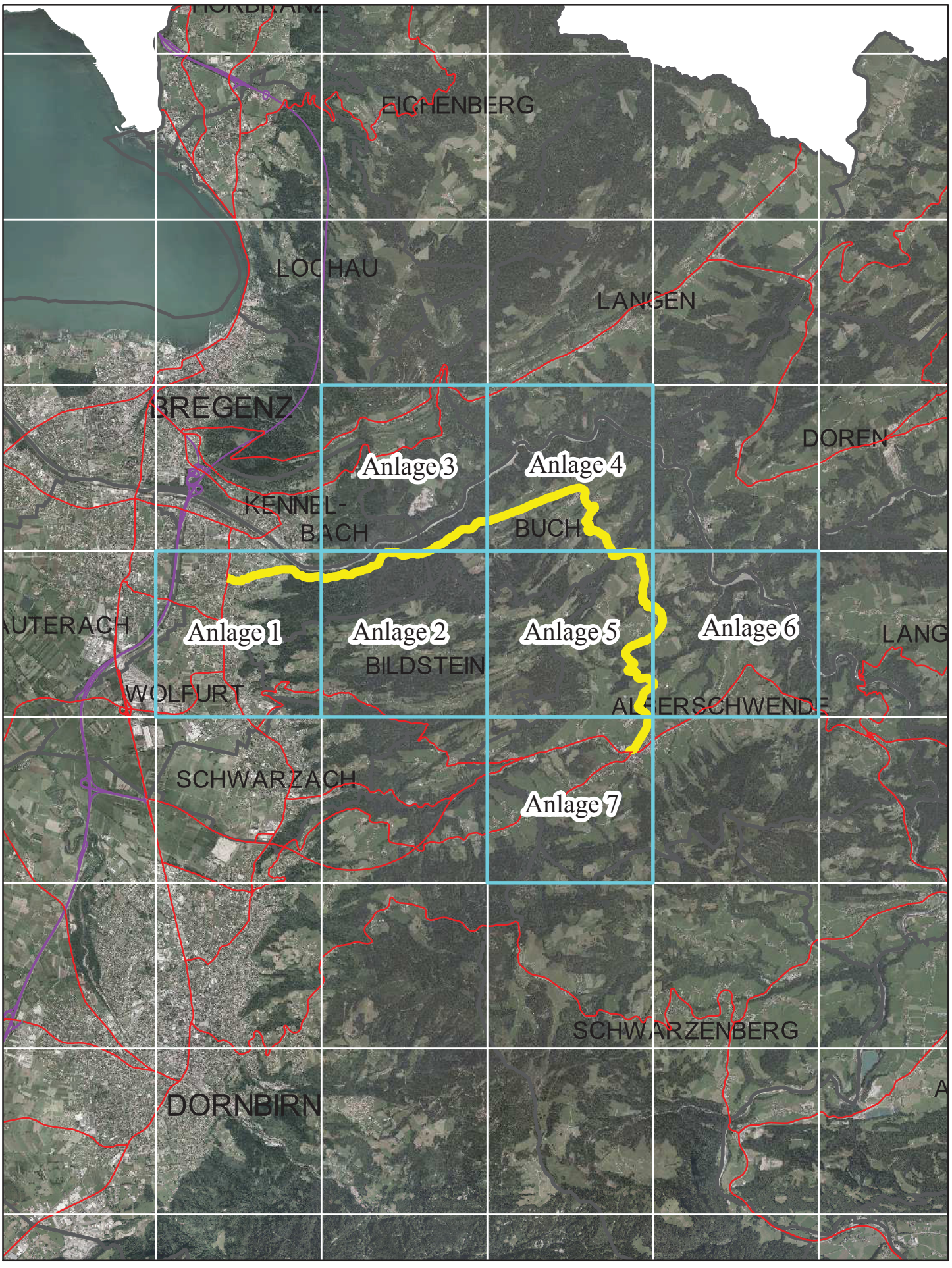

Legende

- Abschnitte (Blattschnitte)
- Straßenachse

0 0,75 1,5 3 4,5 6 Kilometer

N



Dieses Dokument wurde amtssigniert.

Dieses Dokument ist amtssigniert im Sinne des E-Government-Gesetzes.

Mechanismen zur Überprüfung des elektronischen Dokuments sind unter
https://www.vorarlberg.gv.at/signaturpruefung
verfügbar.

Ausdrucke des Dokuments können beim
Amt der Vorarlberger Landesregierung
Landhaus
A-6901 Bregenz
E-Mail: land@vorarlberg.at
überprüft werden.