Vorarlberg
Abt. VIIb - Straßenbau

# Übersichtsplan der Straßenachse der Landesstraße L26 - Egger Straße

**Anlage 0** (zu § 2)

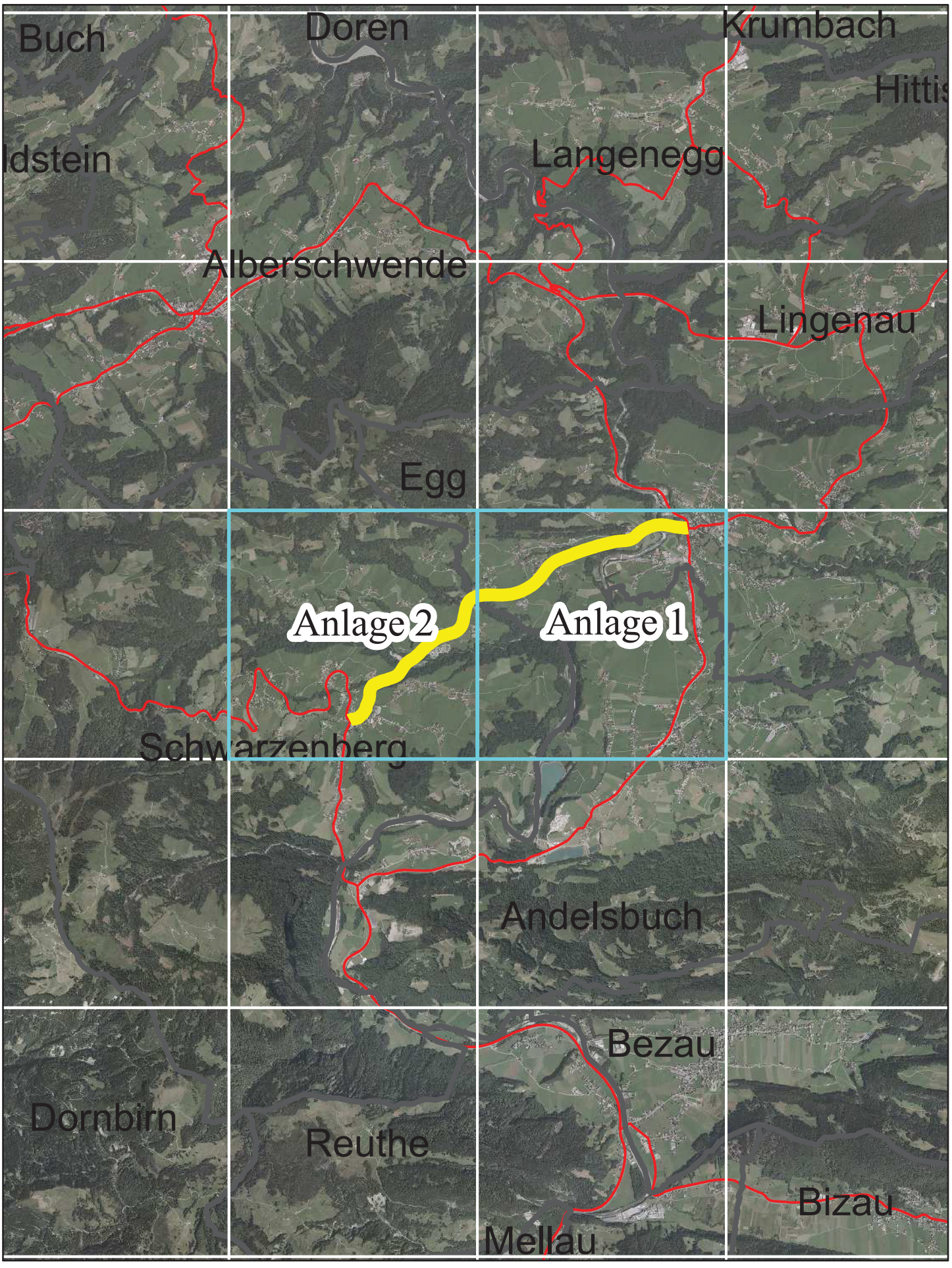


**Legende**

- Abschnitte (Blattschnitte)
- Straßenachse

0 0,5 1 2 3 4 Kilometer

N




Dieses Dokument wurde amtssigniert.

Dieses Dokument ist amtssigniert im Sinne des E-Government-Gesetzes.

Mechanismen zur Überprüfung des elektronischen Dokuments sind unter
https://www.vorarlberg.gv.at/signaturpruefung
verfügbar.

Ausdrucke des Dokuments können beim
Amt der Vorarlberger Landesregierung
Landhaus
A-6901 Bregenz
E-Mail: land@vorarlberg.at
überprüft werden.