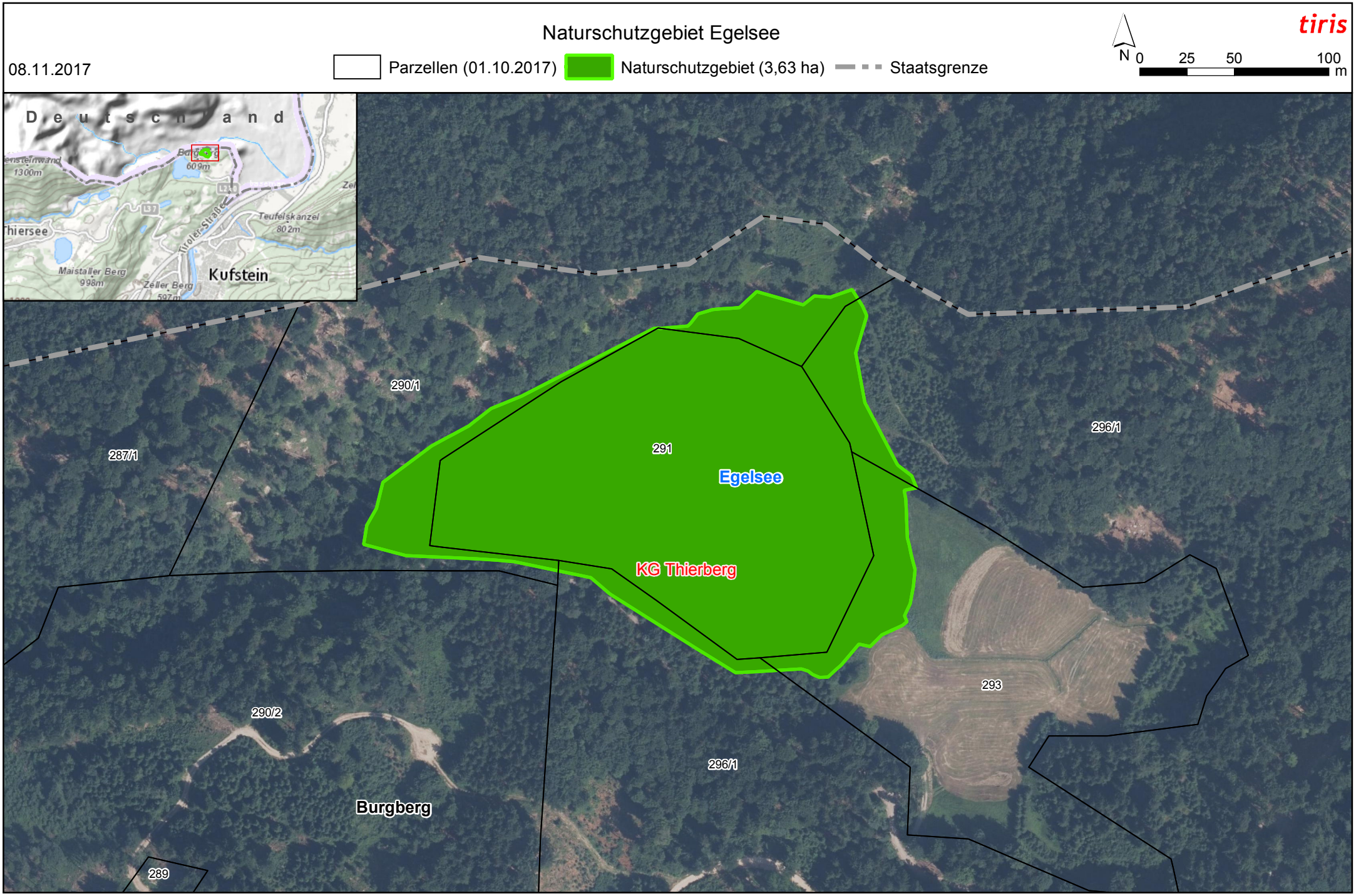
Naturschutzgebiet Egelsee
08.11.2017
Parzellen (01.10.2017)
Naturschutzgebiet (3,63 ha)
Staatsgrenze
tiris
N
0
25
50
100
m
Deutschland
Kufstein
Teufelskanzel
802m
Maistaller Berg
998m
Zeller Berg
597m
Tiroler-Straße
609m
1300m
290/1
287/1
291
Egelsee
KG Thierberg
296/1
293
290/2
296/1
Burgberg
289