Europaschutzgebiet Nr. 48 - Weizklamm

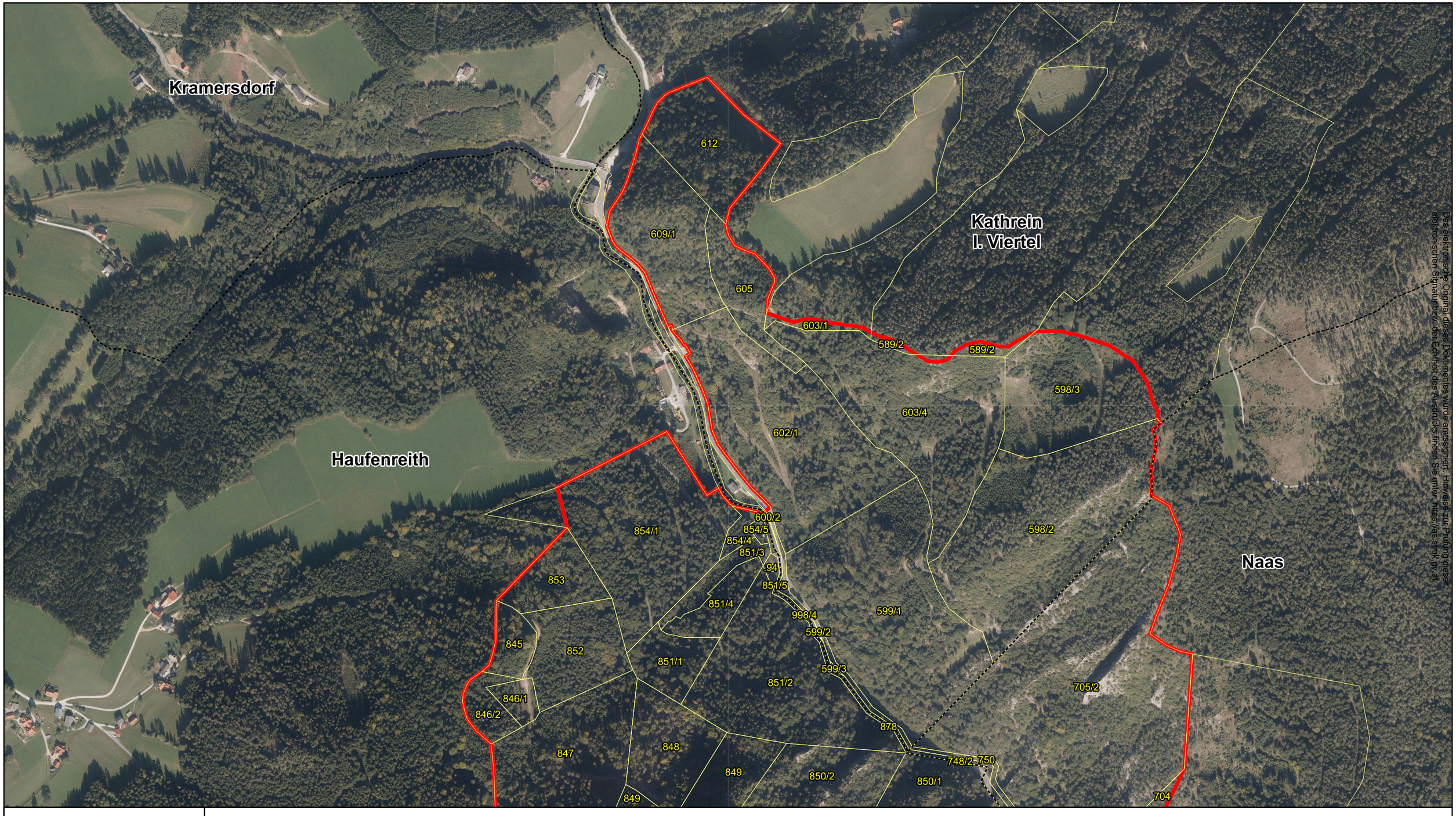

Das elektronische Original dieses Dokumentes wurde amtssigniert. Hinweise zur Prüfung dieser elektronischen Signatur bzw. der Echtheit des Ausdrucks finden Sie unter: https://as.stmk.gv.at

Anlage 3
zur Verordnung

Legende
- Europaschutzgebiet Nr. 48
- Katastralgemeinde
- Grundstücke

1:6.000

0 125 250 500 Meter

N

Das Land Steiermark
Naturschutz

Datenquelle: GIS-Steiermark, BEV
Erstellung: Amt der Stmk. Landesregierung
Abteilung 13 - Umwelt und Raumordnung
Referat Natur- und allg. Umweltschutz
Bearbeiter: Philipp Kindlhofer
Stand: 10.10.2022

Europaschutzgebiet Nr. 48 - Weizklamm

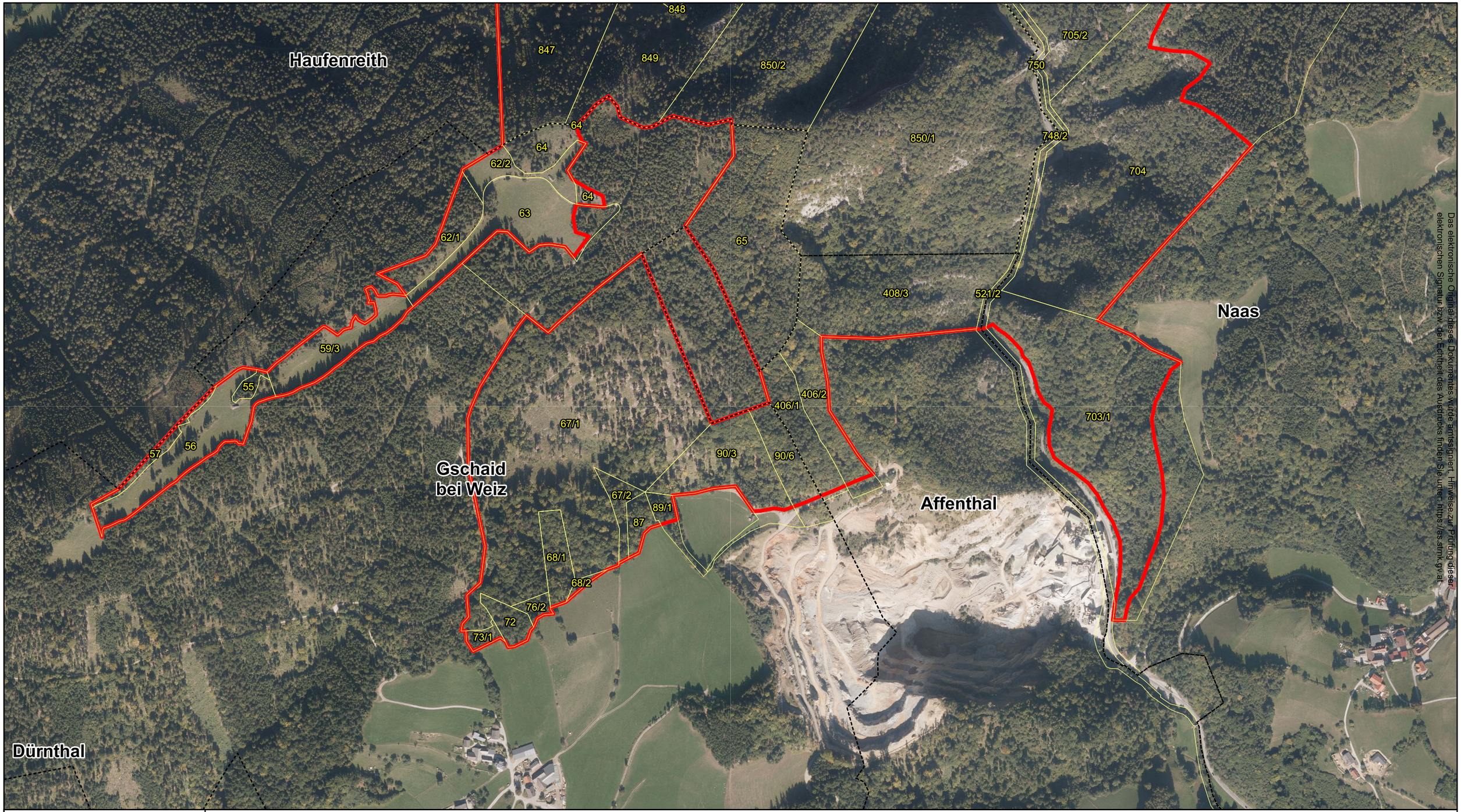

Das elektronische Original dieses Dokumentes wurde amtssigniert. Hinweise zur Prüfung dieser elektronischen Signatur bzw. der Echtheit des Ausdrucks finden Sie unter: https://as.stmk.gv.at.

Anlage 3
zur Verordnung

Legende
- Europaschutzgebiet Nr. 48
- Katastralgemeinde
- Grundstücke

1:6.000

0 125 250 500 Meter

N

Das Land Steiermark
Naturschutz

Datenquelle: GIS-Steiermark, BEV
Erstellung: Amt der Stmk. Landesregierung
Abteilung 13 - Umwelt und Raumordnung
Referat Natur- und allg. Umweltschutz
Bearbeiter: Philipp Kindlhofer
Stand: 10.10.2022