Anlage 1

Das Naturschutzgebiet „Pichlermoos“ liegt zur Gänze auf dem Grundstück Nr. 385, KG 65108 Gaal, in der Gemeinde Gaal, Politischer Bezirk Murtal.

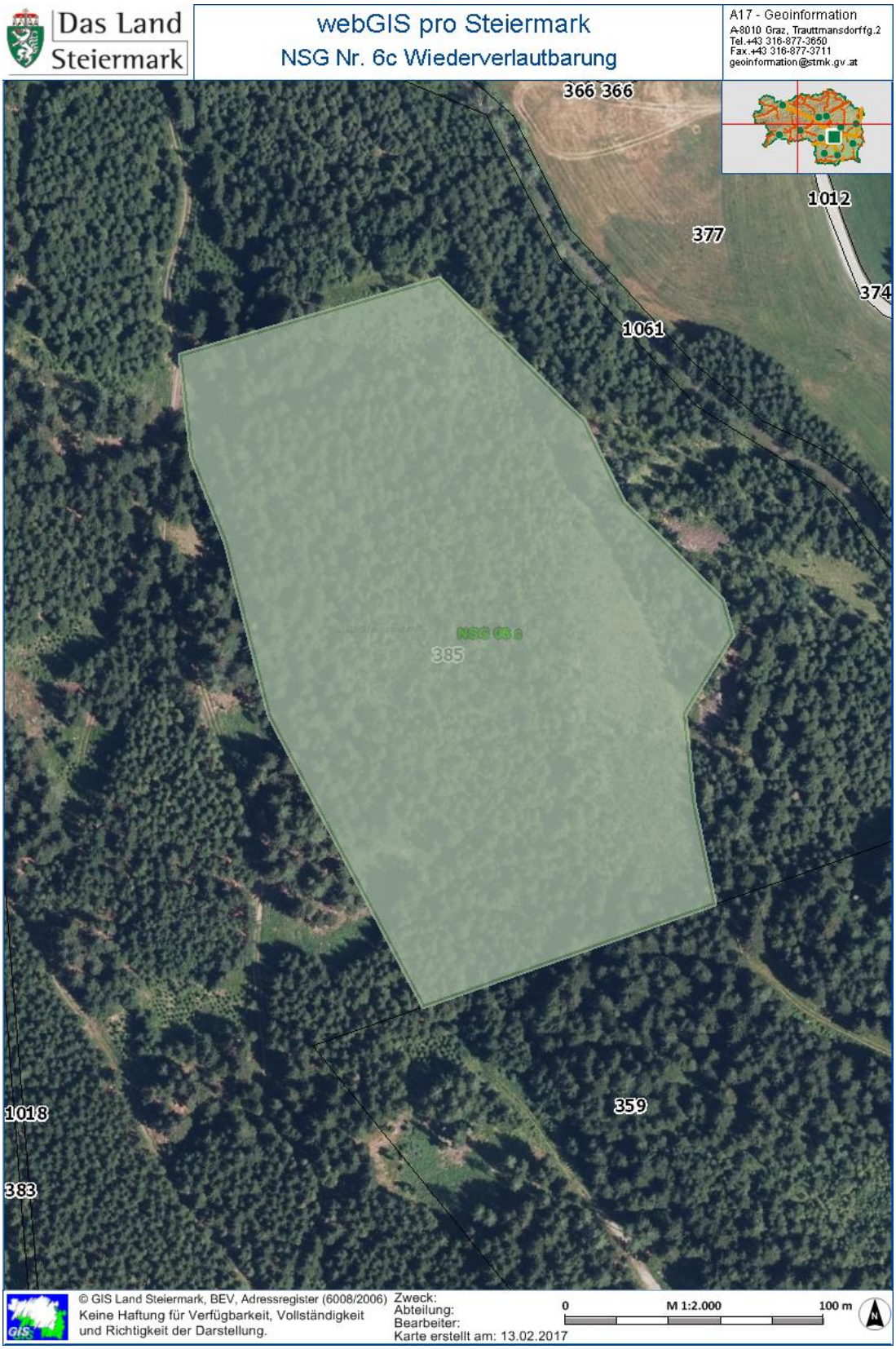


Das elektronische Original dieses Dokumentes wurde amtssigniert.
Hinweise zur Prüfung finden Sie unter https://as.stmk.gv.at.