Europaschutzgebiet Nr. 6
Pürgschachen-Moos und ennsnahe Bereiche zwischen Selzthal und Gesäuseeingang

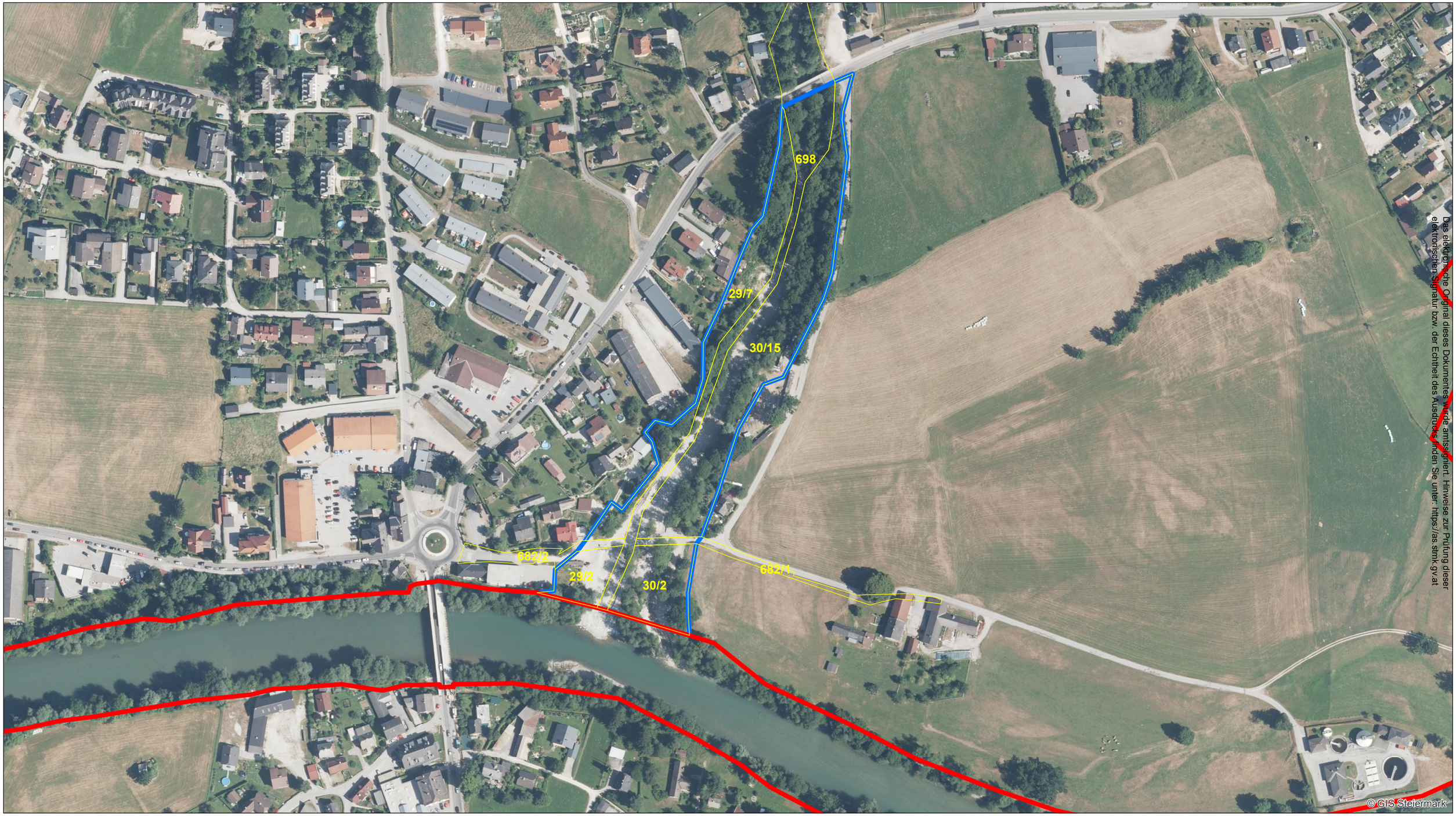

Das elektronische Original dieses Dokumentes wurde amtssigniert. Hinweise zur Prüfung dieser elektronischen Signatur bzw. der Echtheit des Ausdruckes finden Sie unter: https://as.stmk.gv.at

Legende

- Grundstücke
- Europaschutzgebiet Nr. 6 Bestand
- Europaschutzgebiet Nr. 6 Erweiterung

Datenquelle: GIS-Steiermark, BEV
Erstellung: Amt der Stmk. LR.
Abteilung 13, Umwelt und Raumordnung
Referat Naturschutz
GIS-Digitalisierung: Michael Hierzmann
Stand: 06.05.2015

Anlage C zur Verordnung

1:2.500

0 25 50 100 150 200 250 m

KG 67410 Unterhall

N

Das Land Steiermark
Naturschutz