Landschaftsschutzgebiet Nr. 1 - Koralpe

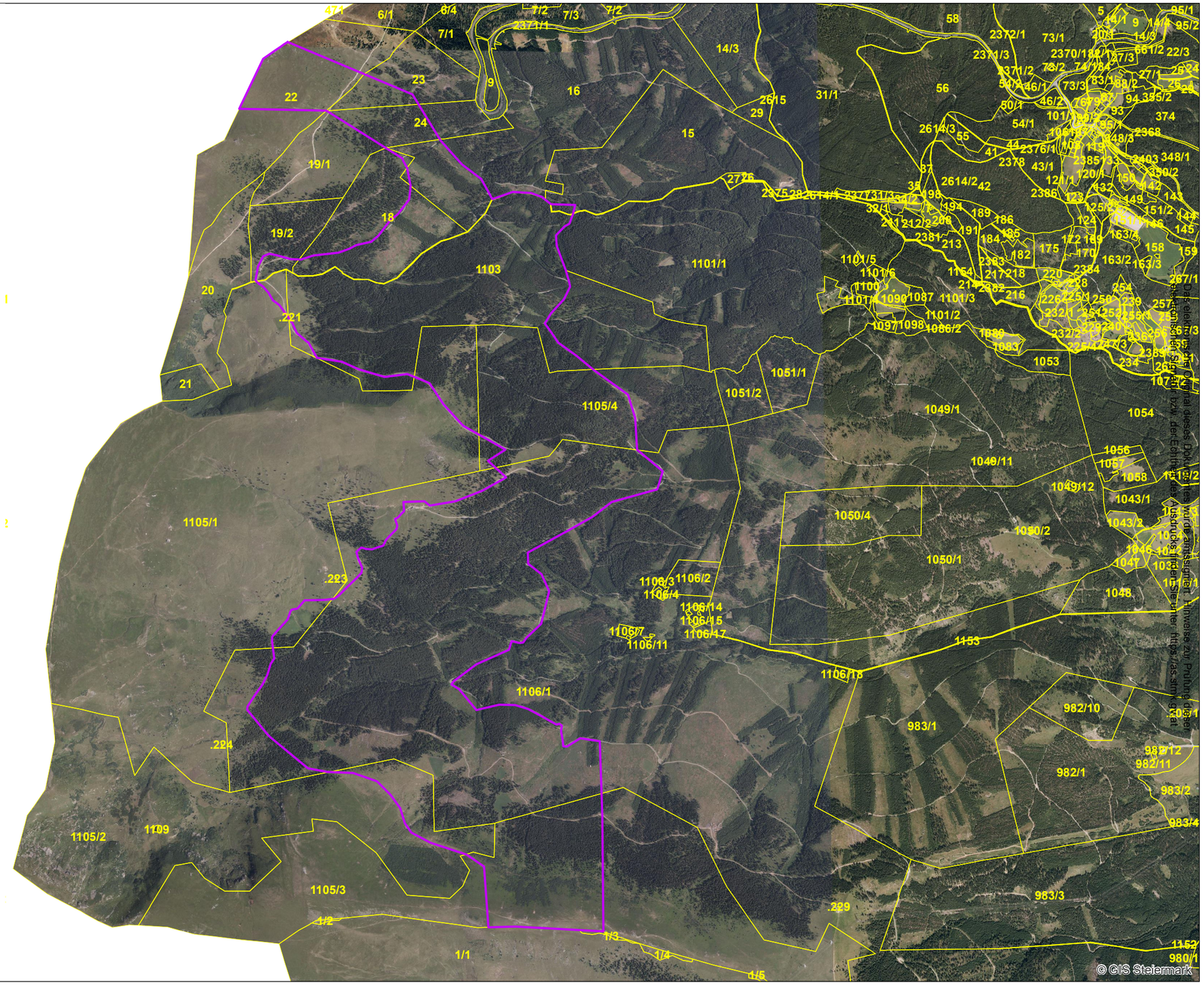

Legende

- LSG 1 - Koralpe - 565,83 ha
- Grundstücke

Datenquelle: GIS-Steiermark, BEV
Erstellung: Amt der Stmk. LR.
Abteilung 13, Umwelt und Raumordnung
Referat Naturschutz
GIS-Digitalisierung: Michael Hierzmann
Im Auftrag von Herrn Dr. Gerolf Forster
Stand: 30.03.2015

Anlage zur Verordnung

1:25.000

0 250 500 1.000 1.500 2.000 2.500 m

Das Land Steiermark
Naturschutz