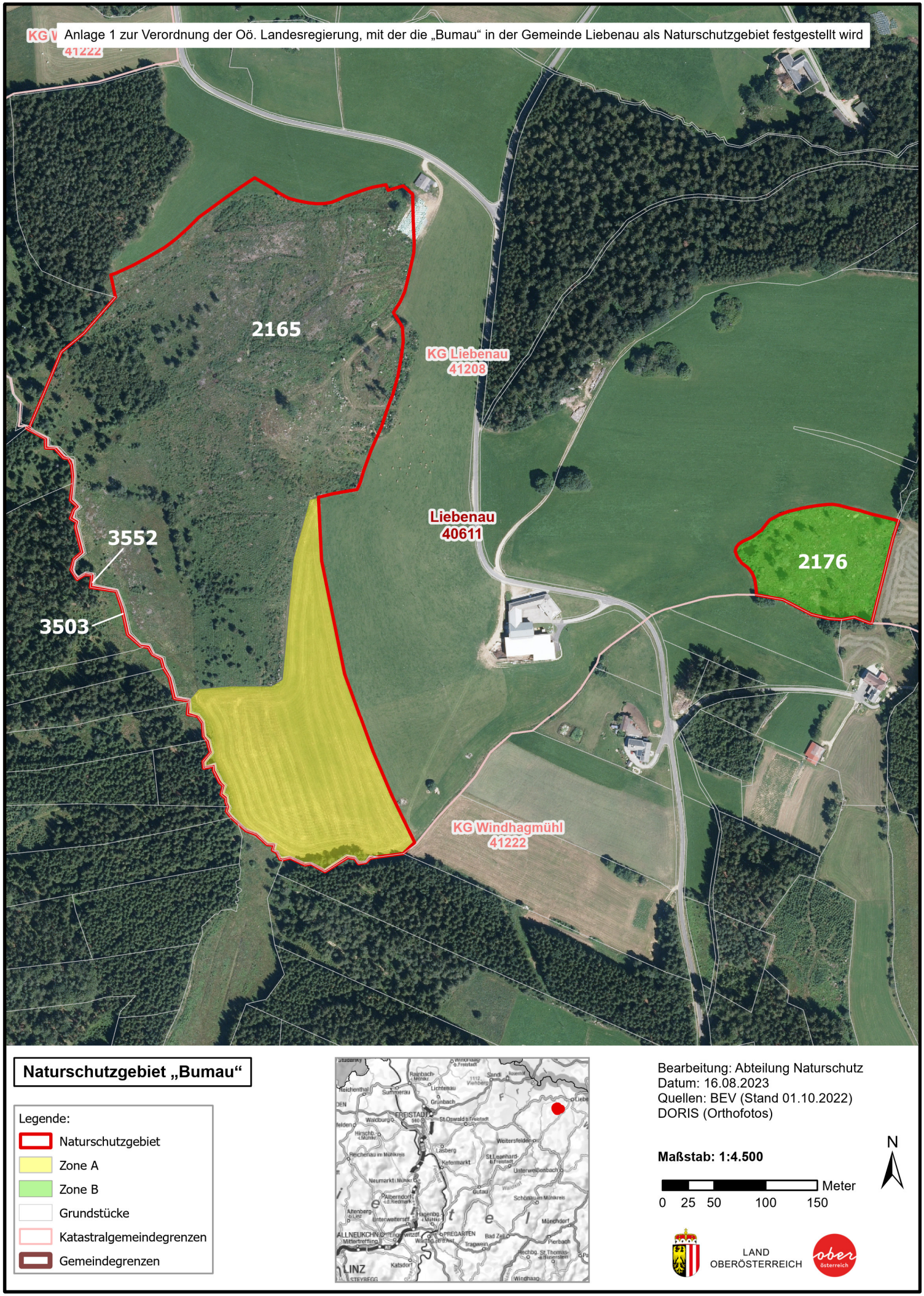
Anlage 1 zur Verordnung der Oö. Landesregierung, mit der die „Bumau“ in der Gemeinde Liebenau als Naturschutzgebiet festgestellt wird
2165
KG Liebenau
41208
Liebenau
40611
2176
3552
3503
KG Windhagmühl
41222
Naturschutzgebiet „Bumau“
Legende:
Naturschutzgebiet
Zone A
Zone B
Grundstücke
Katastralgemeindegrenzen
Gemeindegrenzen
Bearbeitung: Abteilung Naturschutz
Datum: 16.08.2023
Quellen: BEV (Stand 01.10.2022)
DORIS (Orthofotos)
Maßstab: 1:4.500
N
Meter
0 25 50 100 150
LAND OBERÖSTERREICH