Anlage 2.1 zur Verordnung des Landeshauptmanns von Oberösterreich zum Schutz des Grundwasservorkommens im Nördlichen Eferdinger Becken

Kernzone Bergheim

Kernzone Feldkirchen

Feldkirchen

Schongebiet Nördliches Eferdinger Becken West

LEGENDE

Bezirksgrenze

Gemeindegrenze

Schongebiet

Randzone

Kernzone

N
W O
S

0 250m

Grundwasserschongebiet
Nördliches Eferdinger Becken

LAND OBERÖSTERREICH

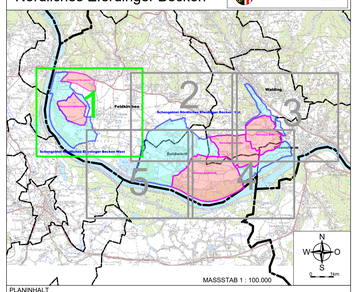


MASSSTAB 1 : 100.000

PLANINHALT

Anlage 2/01 - Kern- und Randzonen, Teil 1

| GEZ. / GEPR. | PROJ. NR. | DATUM | MASSSTAB |
|---|---|---|---|
| rg / bg | 22043 | 14.04.2021 | 1 : 5.000 |

PLANGRUNDLAGE
BEV - Bundesamt für Eich- und Vermessungswesen
Schiffamtsgasse 1-3
1020 Wien

PLANSTAND
DKM: 10/2020
Orthophoto: 08/2017

Anlage 2.1 zur Verordnung des Landeshauptmanns von Oberösterreich zum Schutz des Grundwasservorkommens im Nördlichen Eferdinger Becken.