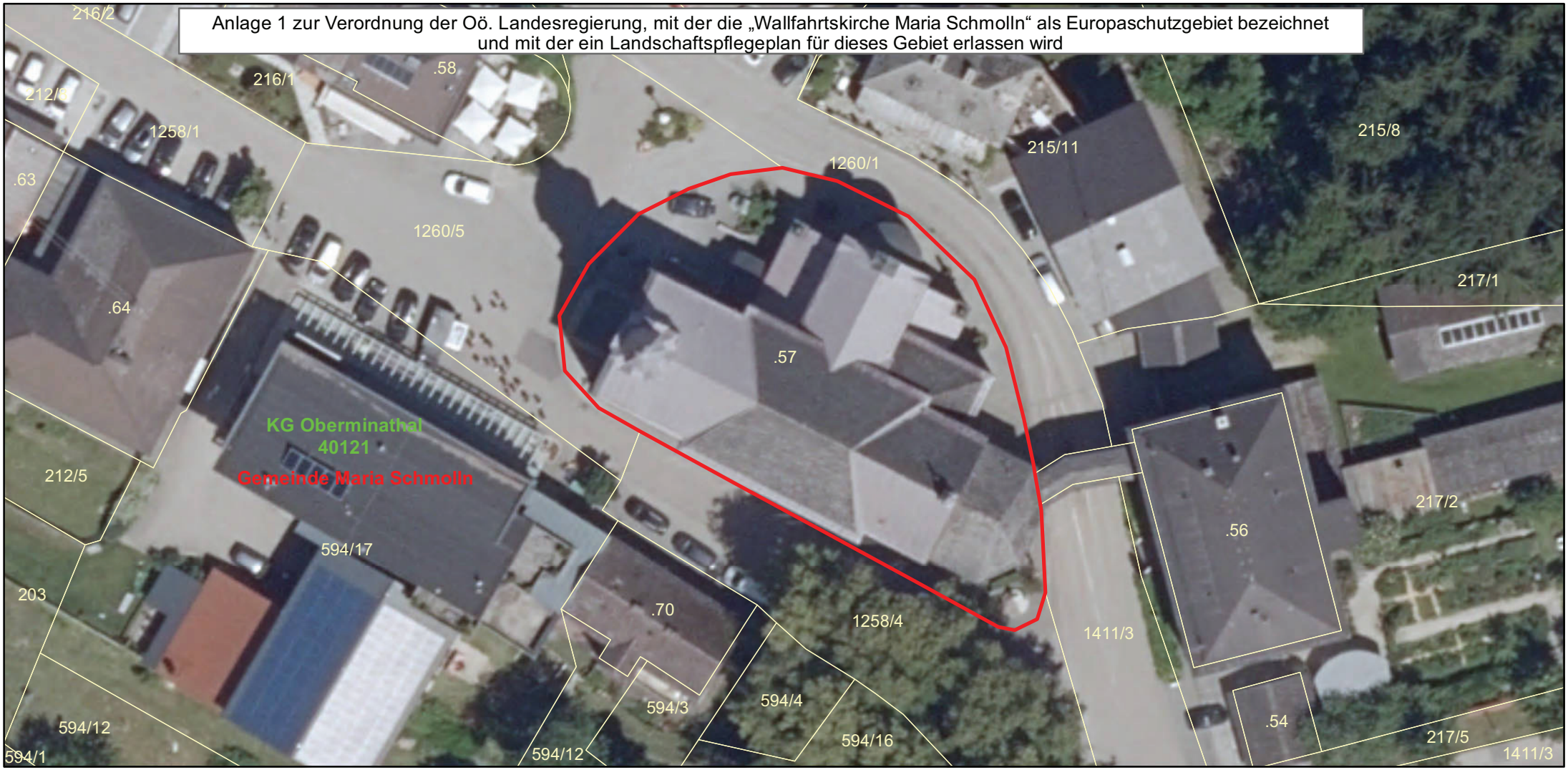
Anlage 1 zur Verordnung der Oö. Landesregierung, mit der die „Wallfahrtskirche Maria Schmolln“ als Europaschutzgebiet bezeichnet und mit der ein Landschaftspflegeplan für dieses Gebiet erlassen wird
216/2
216/1
.58
212/6
1258/1
.63
1260/5
1260/1
215/11
215/8
217/1
.64
.57
KG Oberminathal
40121
Gemeinde Maria Schmolln
212/5
594/17
203
.70
1258/4
1411/3
.56
217/2
594/12
594/3
594/4
594/16
.54
217/5
1411/3
594/1
594/12
Natura 2000-Gebiet „Wallfahrtskirche Maria Schmolln“
AT3150000
Schärding
Urfahr-Umgebung
Eferding
LINZ
Braunau
Grieskirchen
Ried
Wels
Linz-Land
Wels-Land
Vöcklabruck
Legende:
Europaschutzgebiet
Grundstücke
N
Bearbeitung: Abt. Naturschutz
Datum: 13.01.2021
Quellen: BEV (DKM Stand: 02.10.2019)
DORIS (Orthofotos)
Maßstab: 1:500
0
12,5
25
50
Meter
LAND OBERÖSTERREICH