Anlage 2.1 zur Verordnung des Landeshauptmanns von Oberösterreich, mit der das Regionalprogramm Weißenbachtal zum Schutz von oberflächennahem Porengrundwasser für die Trinkwassernutzung erlassen wird (Regionalprogramm Trinkwassernutzung Weißenbachtal)



N

Maßstab 1:3.500

0 50 100 200 300 400 Meter

Bearbeitung: Abteilung Wasserwirtschaft
Datum: Jänner 2021

Quellen:
BEV (Stand 01.10.2019)
DORIS (Orthofotos)

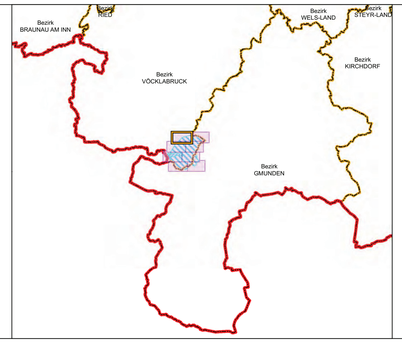

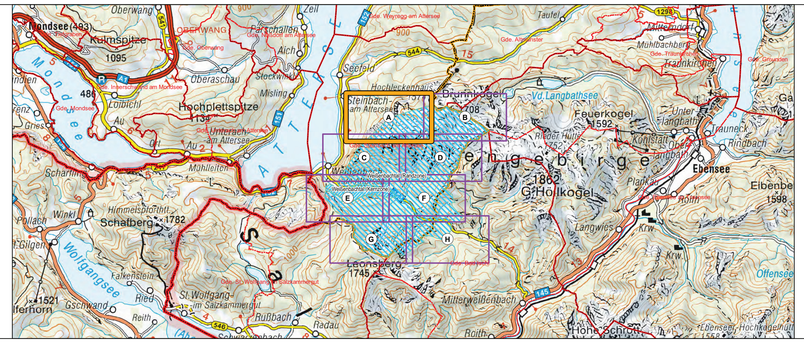

Legende

Regionalprogramm Porengrundwasser

ZONENART

- Regionalprogramm - Kernzone
- Regionalprogramm - Randzone
- Grundstücke
- Katastralgemeindegrenzen
- Gemeindegrenzen
- Bezirksgrenzen
- Landesgrenze

Regionalprogramm Trinkwassernutzung Weißenbachtal

Detailkarte A

Anlage 2.1
zur Verordnung des Landeshauptmanns
von Oberösterreich, mit der das
Regionalprogramm Weißenbachtal zum Schutz
von oberflächennahem Porengrundwasser
für die Trinkwassernutzung erlassen wird
(Regionalprogramm Trinkwassernutzung Weißenbachtal)