

Anlage A
Stand 1. Juli 2007

1. ZENTRALSTELLE DES BUNDESMINISTERIUMS FÜR WISSENSCHAFT UND FORSCHUNG

Beim Bundesministerium für Wissenschaft und Forschung sind insgesamt 296 Dienstnehmerinnen und Dienstnehmer beschäftigt, davon sind 187 weibliche (63,18 %) und 109 (36,82 %) männliche Bedienstete.

Die nachfolgende Statistik soll einen Überblick über den Frauen-/Männeranteil der Zentralstelle gegliedert nach Funktionen geben:

- Sektionsleiter/innen (SL)
- Bereichsleiter/innen (BL)
- Abteilungsleiter/innen (AL)
- Referatsleiter/innen (RL)
- Leiter/innen Kanzlei

	Frauen	Männer	Gesamt	%-Frauen
SL	0	2	2	0
BL	0	2	2	0
AL	3	24	27	11
RL	16	13	29	53
Leiter/innen Kanzlei ¹⁾	4	3	7	57

¹⁾ inkl. Leiter der Lagerstelle (MKD)

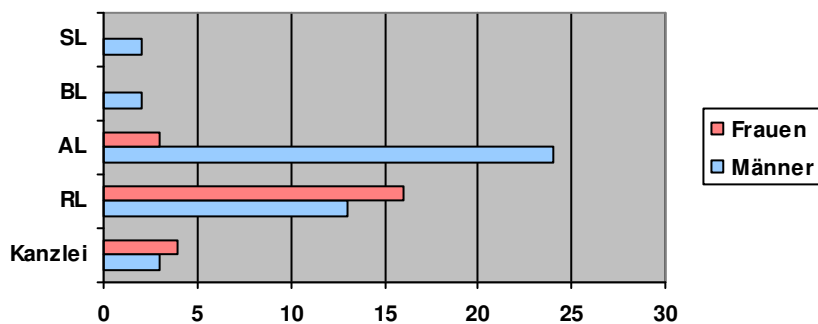

Vergleiche zu den Vorjahren können nicht erstellt werden, da das Bundesministerium für Wissenschaft und Forschung erst mit der Änderung des Bundesministeriengesetz von 1986 – Wirksamkeit 1. März 2007 – eingerichtet wurde.

**Frauen-/Männeranteil der Zentralstelle in den einzelnen Verwendungs-/Entlohnungsgruppen
(Arbeitsplatzbewertungen):**

	Frauen	Männer	Gesamt	%-Frauen
A1/2	4	1	5	80
A1/3	11	9	20	55
A1/4	7	8	15	47
A1/5	3	6	9	33
A1/6	1	6	7	14
A1/7	0	4	4	0
A1/8	0	1	1	0
A1/9	0	1	1	0
A2/3	3	1	4	75
A2/4	18	4	22	82
A2/5	17	3	20	85
A2/6	8	3	11	73
A2/7	0	2	2	0
A3/2	6	2	8	75
A3/3	4	1	5	80
A3/4	2	1	3	67
A3/5	1	2	3	33
A3/6	1	0	1	100
A3/7	1	0	1	100
A3/8	4	0	4	100
VWGR A	18	24	42	43
VWGR B	1	1	2	50
VB v1/2	6	2	8	75
VB v1/3	13	5	18	72
VB v1/4	2	2	4	50
VB v1/5	0	1	1	0
VB v2/1	5	0	5	100
VB v2/2	2	0	2	100
VB v2/3	9	2	11	82
VB v2/4	4	4	8	50
VB v3/1	2	1	3	67
VB v3/2	15	5	20	75
VB v3/3	12	1	13	92
VB v3/4	2	0	2	100
VB v4/1	0	2	2	0
VB v4/2	1	1	2	50
VB I/a	1	0	1	100
VB I/c	1	0	1	100
VB h3	0	1	1	0
SV2	0	2	2	0
SV3	1	0	1	100
SV4	1	0	1	100
Insgesamt	187	109	296	63